HOJA DE PEDIDO **ED2**	CLIENTE: Contacto: e-mail: Tlf:	
Pedido ☐	**Modelo:** **CQFSYS005**	
Presupuesto ☐	Referencia:	Fecha:

Características Técnicas Básicas: **CODIGO.- ECJ020A**

Base posicionamiento PU flexible o rígida, modular y personalizada.

Relleno fosa en PU viscoelastica + Gel + PU Absorción de Impactos.

Funda interior bielástica impermeable + exte. Muy transpirable de baja fricción

Base personalizada, usuarios que precisen un gran control, muy buen reparto de presiones, gran confort y perfecto posicionamiento

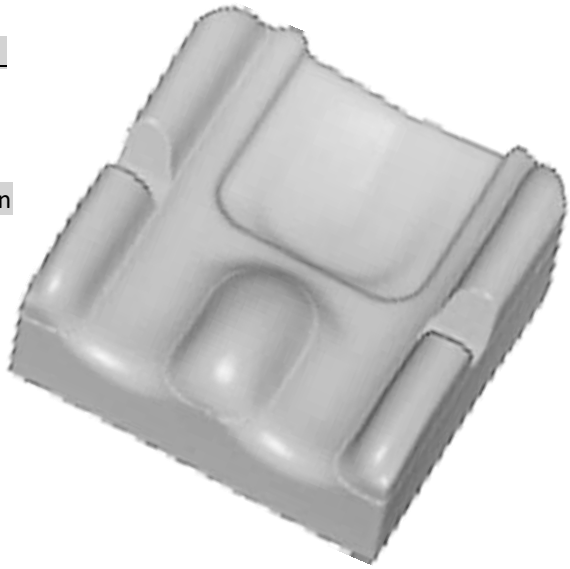



A	Ancho de Fosa		cm
B	Fondo	Drcha.	cm
		Izq.	cm
C	Alto de la Base		cm
D	Alto del Taco		cm
E	Alto Control Lateral		cm
F	Ancho de Silla (=A+6)		cm
G	Profundidad del Taco		cm
H	Profundidad de la Fosa		cm
K	Apertura Cinturón		cm

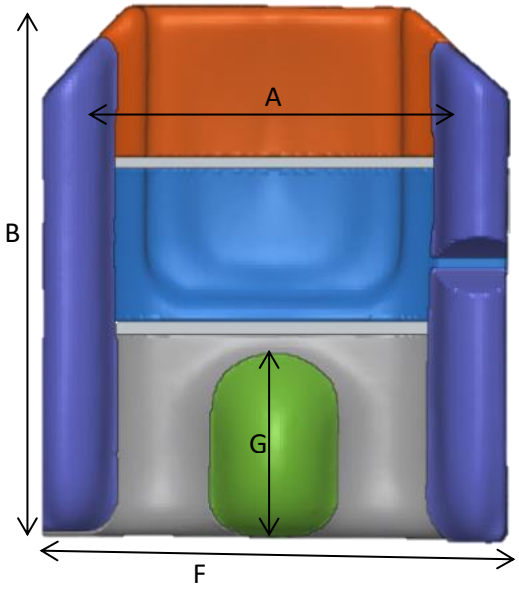

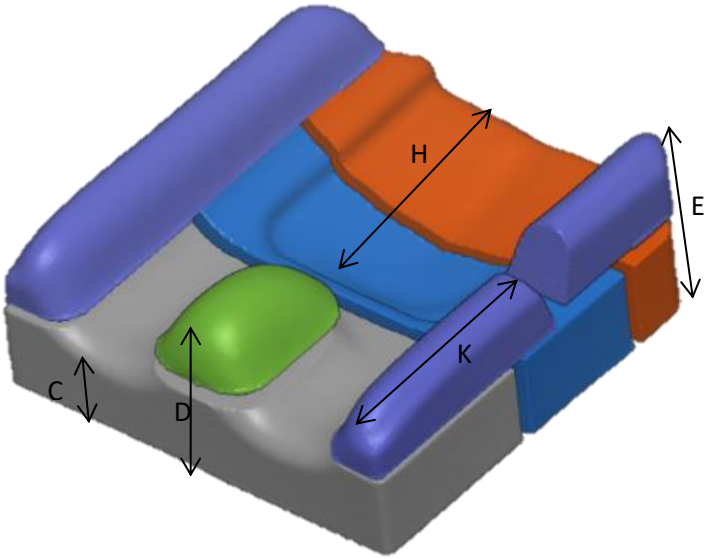

IMPORTANTE!!!!!!!!

MANDAR A PRUEBA ☐

MANDAR TERMINADO ☐

Una vez trasladadas las medidas al diseño, CQF enviará un borrador previo de la figura resultante para su aprobación.

ACCESORIOS:



➢ PLANCHAS DE GEL

- ☐ Cuadrada 42x42x0,5 cm Unidades: ___
- ☐ Isquiones 21x29x0,5 cm. Unidades: ___

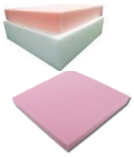

➢ OPCIONES ESPUMAS

- ☐ Poliuretano Duro - para la Base
- ☐ Poliuretano Medio - para la Base
- ☐ Poliuretano Impactos 1cm
- ☐ Viscoelástica Rosa Relleno Total

➢ CUÑAS BASCULANTES, CORONALES Y/O SAGITALES

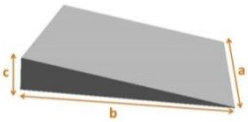

Material Poliuretano Duro Tamaño: (**a**) ___ x (**b**) ___ x (**c**) ___ Unidades: ___

➢ BASES RÍGIDAS



- ☐ Plancha Madera 1 cm espesor
- ☐ Plancha Aluminio de 2mm espesor

Carcasa plástico con controles laterales

➢ ALINEADORES DE CADERA Y MUSLOS

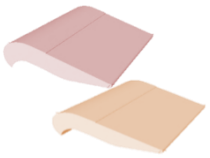

Fabricados en espuma de poliuretano de 40kg/m3 de densidad:

- ☐ CQF6040: 18x16x4 cm. Uds.: ____
- ☐ CQF6041: 18x12,5x4 cm. Uds.: ____
- ☐ CQF6042: 15x13x3,5 cm. Uds.: ____
- ☐ CQF6043: 18x13x5 cm. Uds.: ____



FUNDA EXTERIOR:

☐ **FUNDA TEJIDO 3D-TRANSPIRABLE Y CARA INTERIOR IMPERMEABLE**

Funda exterior con tejido 3-D negro. La parte en contacto con el usuario es transpirable Mientras que su cara interna está provista de una fina película de poliuretano que da Impermeabilidad para proteger el interior de posibles incontinencias.
Cremallera en parte inferior y lateral. Solo disponible en negro.

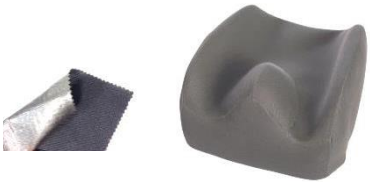

☐ **FUNDA TEJIDO MUY TRANSPIRABLE DE BAJA FRICCIÓN**

Funda exterior con tejido muy transpirable, suave y muy elástico y de baja fricción que se adapta perfectamente a la forma del cojín.
confección tipo protector o con cremallera en parte inferior y lateral.



COSTURAS DE FUNDA EXTERIOR EN COLOR:

- ☐ Rojo
- ☐ Azul
- ☐ Rosa
- ☐ Negro
- ☐ Verde

➢ VELCROS EN LA PARTE INFERIOR DE LA FUNDA (COLOR NEGRO):

INDICAR EL TIPO DE VELCRO :

- ☐ Velcro adhesivo ancho 2,5 cm. (*se puede enviar por separado*)
- ☐ Velcro cosido (sin adhesivo) ancho 5 cm.

SEÑALAR PARTE DEL VELCRO:

- ☐ Macho / Rugoso / Hook
- ☐ Hembra / Suave / Loop

INDICAR DISTANCIAS A LOS EXTREMOS:

A = ___ cm. B = ___ cm.

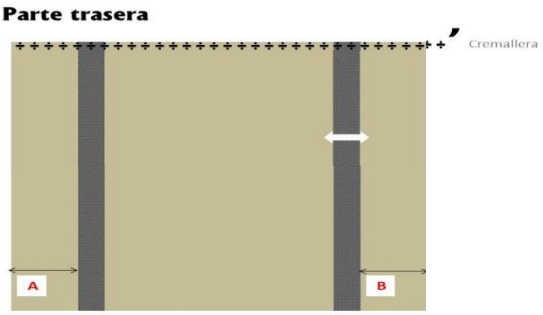

Parte delantera

OBSERVACIONES:

- Cuando la altura de isquion a la parte superior de cabeza sea mayor de 70 cm tendrá una cotización especial.

- Se recomienda el poliuretano (PU) normal amarilla para pesos inferiores a 23 kg.

- LAS MODIFICACIONES SOLICITADAS DESPUÉS DE LA APROBACIÓN DEL PRESUPUESTO Y DE LA PRUEBA SERÁN COBRADAS APARTE. SALVO CUANDO ESAS MODIFICACIONES NO SEAN IMPORTANTES.

- Los sistemas especiales serán bajo presupuesto.

- Los productos a medida no tienen devolución.

- El material en depósito se envía a portes debidos.

- El precio incluye un envío a portes pagados. Cualquier otro envío o recogida será por cuenta del cliente.

- Condiciones de venta para península.

- Forma de pago 30 días. Otras fórmulas según acuerdos.

LOS ALQUILERES SON POR UN TIEMPO NO SUPERIOR A 4 DÍAS HÁBILES

Tiempos de entrega del material:

Para los artículos en espumación para valorar/probar, dos semanas desde que nos confirmen el pedido o presupuesto.

Para el producto terminado con funda, tres semanas desde la recepción del asiento en CQF después del OK de la prueba, siempre que no tenga mucho que modificar.

Para cualquier tipo de información para modificaciones o tiempos de entrega, llamar a las personas de contacto:
Fabricación.- Israel Suarez
Confección.- Pilar Mateo
Logística.- Raúl García
Telf. Contacto 925354330